Organigramm
gültig ab 1. Januar 2024

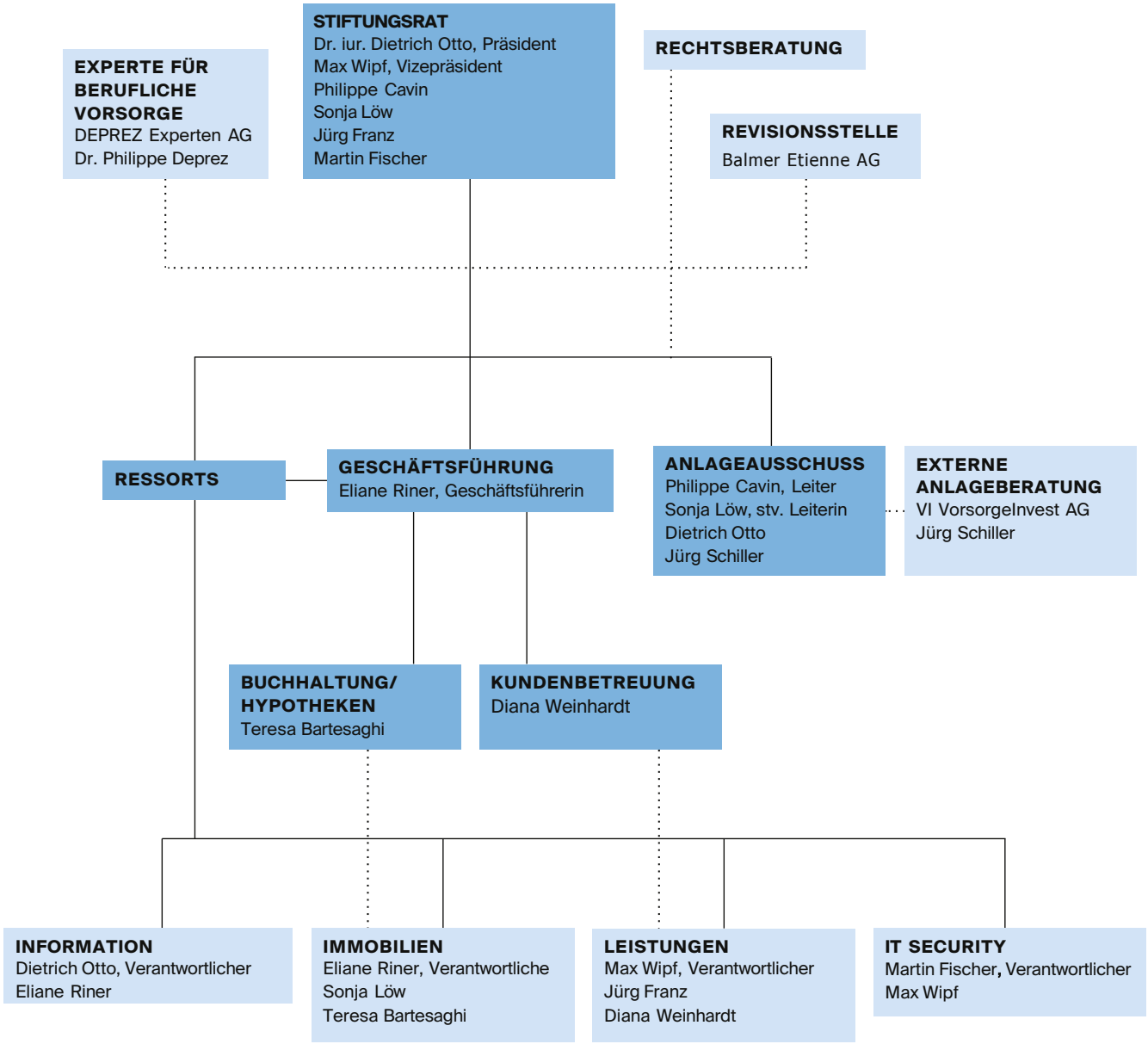

Aufsichtsbehörde: BVG- und Stiftungsaufsicht
des Kantons Zürich (BVS)